



## Lebensmitteleinkauf in der NÖ Landeskliniken-Holding und in den NÖ Landesheimen

NABE Aktionstag 2016  
St. Pölten, 7. November 2016

Abteilung Einkauf

- **Enge Zusammenarbeit in ausgewählten Einkaufsbereichen zwischen der NÖ Landeskliniken-Holding und den NÖ Landesheimen, z.B.**
  - Lebensmitteleinkauf (Allgemeine Lebensmittel, Tiefkühlprodukte)
  - Inkontinenz- und Pflegeprodukte
  
- **NÖ Landeskliniken-Holding und NÖ Landesheime sind sich als öffentl. Auftraggeber ihrer Verantwortung gegenüber den lokalen u. regionalen Geschäftspartnern bewusst! → Nahversorgerstruktur!**
  
- **Lebensmitteleinkauf: → große Herausforderung alle Erwartungshaltungen zu erfüllen**
  - lokal – regional – frisch – Wertschöpfung NÖ
  - Bio – Fair Trade – ENU
  - MSC und „AMA-angelehnte“ Kriterien
  - BVergG !!!
  
- **Enge Zusammenarbeit des Zentralen Einkaufs mit Küchenleitungen und Diätologie mit hoher Servicekomponente, wie z.B.**
  - Zentrales Materialdatenmanagement
  - Unterstützung bei lokalen Vergabeverfahren und Durchführung von zentralen Vergabeverfahren
  - Allergenkennzeichnungsverordnung

**Summe NÖ Gesamt  
€ 530,4 Mio. (ohne Investitionen)**

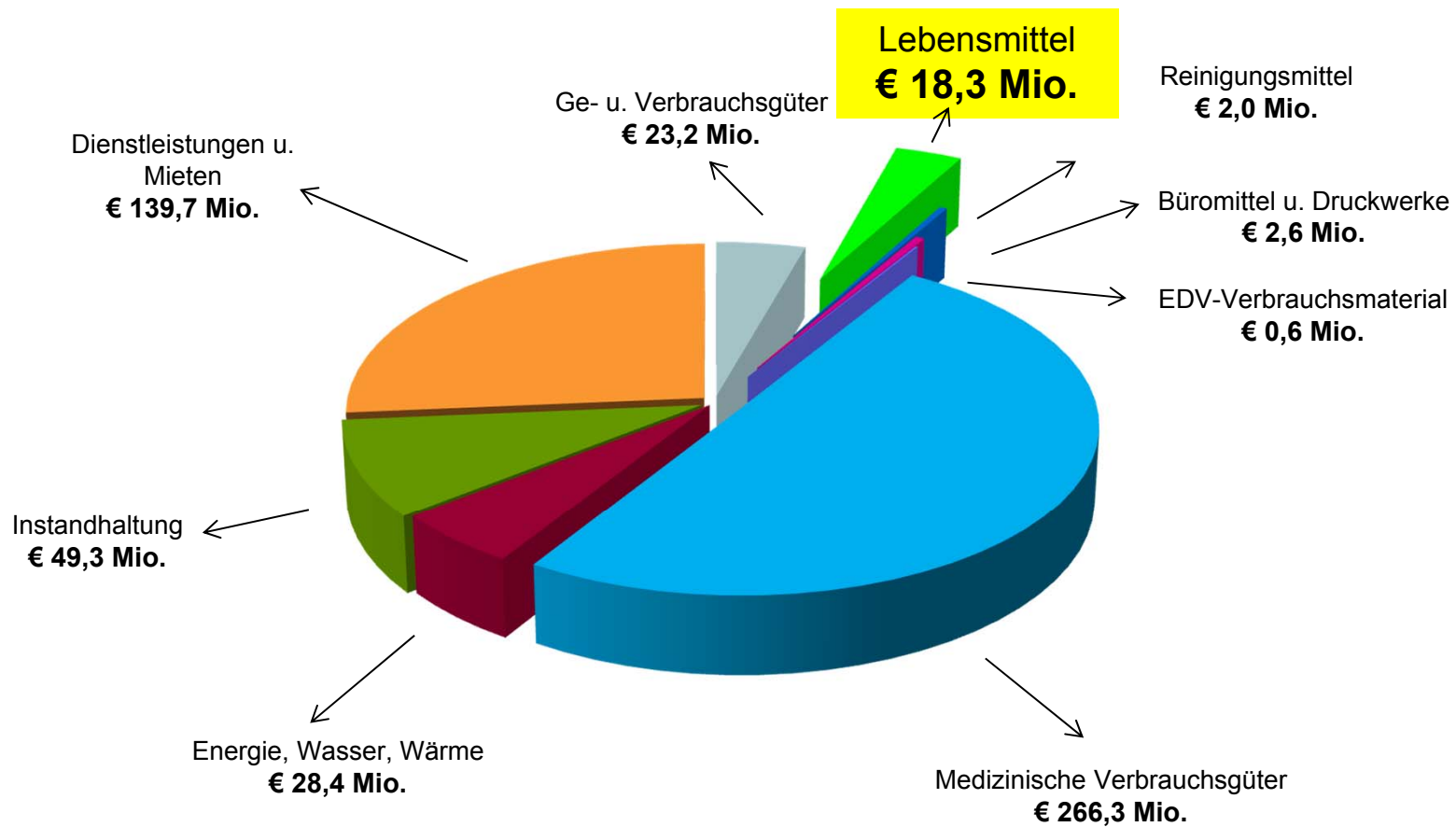

# Kennzahlen – Lebensmittel Einkauf nach Bundesland 2015 (nur Kliniken – ohne Heime)

(Adresse Rechnungsleger)

<b>GESAMTSUMME SAP-MM Lebensmittel (netto)</b>	<b>18.344.188*</b>	<b>100%</b>
--	--------------------	-------------

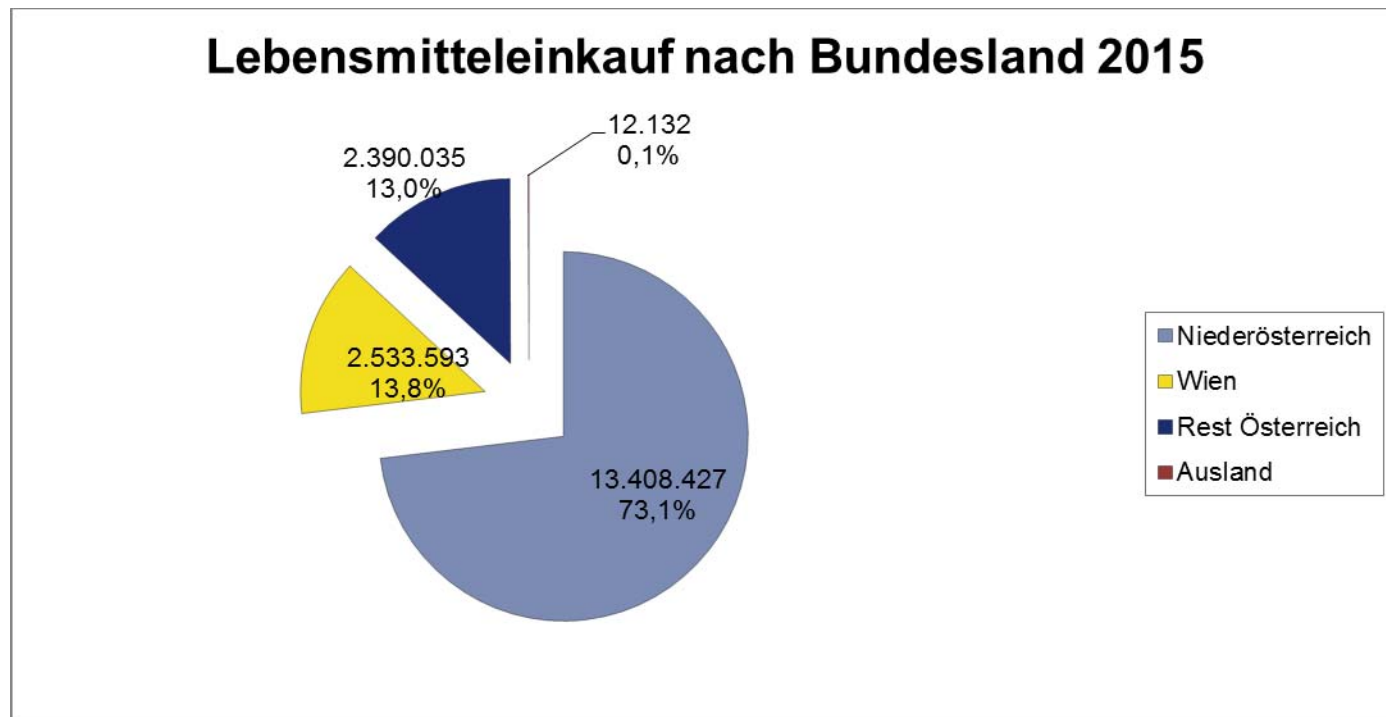

\*) ohne LK Klosterneuburg (ausgelagert bei Simacek/Contento)

Die Auswertung ist abzüglich der Verkäufe innerhalb der NÖ Landeskliniken und abzüglich der NÖ Landeskliniken-Holding.

**Kennzahlen – Top 20 Warengruppen** (nur Kliniken – ohne Heime)

Die Top 20 Warengruppen im Lebensmittelbereich machen **68,7%** (2014: 69,8%) vom Lebensmittel Gesamtumsatz (SAP-MM) aus. (Datum der Auswertung 27.01.2016)

<b>TOP 20 Warengruppen Lebensmittel SAP-MM</b>		<b>Summe von RechBetr. in €</b>
411100100	FLEISCH GEFLUEGEL WILD FRISCH	1.582.152
411100200	FLEISCH GEFLUEGEL WILD FRISCH BIO	1.405.440
414500100	GEMÜSE U. KARTOFFELN	1.258.970
413200100	JOGHURT, KÄSE, TOPFEN	933.239
417600100	ALKOHOLFREIE GETRÄNKE, FRUCHTSÄFTE	728.584
413100200	MILCH, RAHM BIO	681.331
414500200	GEMÜSE U. KARTOFFELN BIO	649.788
418100110	FERTIGE MENÜS TK	635.906
412400100	GEBÄCK	617.579
419100100	LEBENSMITTEL - SONSTIGE	179.549
413200200	JOGHURT, KÄSE, TOPFEN BIO	513.943
411400100	WURSTWAREN FRISCH	470.454
411800110	FISCH TK	455.904
411200110	FLEISCH GEFLUEGEL WILD TK	426.851
414800110	FRÜCHTE UND GEMÜSE TK	421.418
413300200	BUTTER, MARGARINEN BIO	373.695
417100100	KAFFEE	342.922
412100100	BROT	347.025
414200100	BEEREN, KERN-, STEINOBST	288.434
414400100	FRUCHT- U. OBSTKONSERVEN	286.537
<b>Summe TOP 20 Lebensmittel Warengruppen</b>		<b>12.599.723</b>
<b>Gesamtsumme Lebensmittel Warengruppen</b>		<b>18.344.188</b>

\*) ohne LK Klosterneuburg (ausgelagert bei Simacek/Contento)

Die Auswertung ist abzüglich der Verkäufe innerhalb der NÖ Landeskliniken (€ 61.724,46)

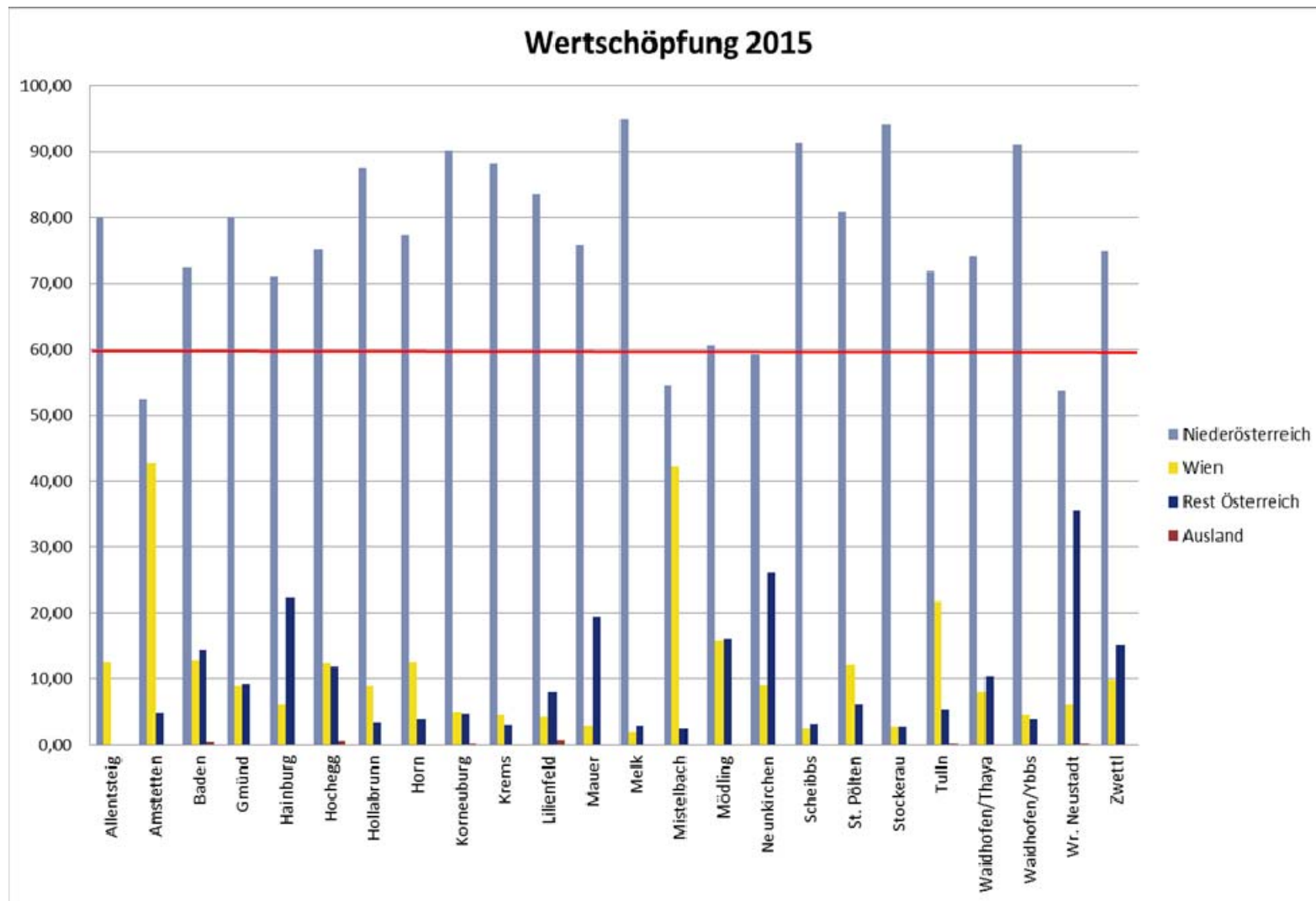

\* Anmerkung: 60% der Wertschöpfung im Bundesland NÖ bzw. regional lt. Kriterien der Vitalküchenzertifizierung.

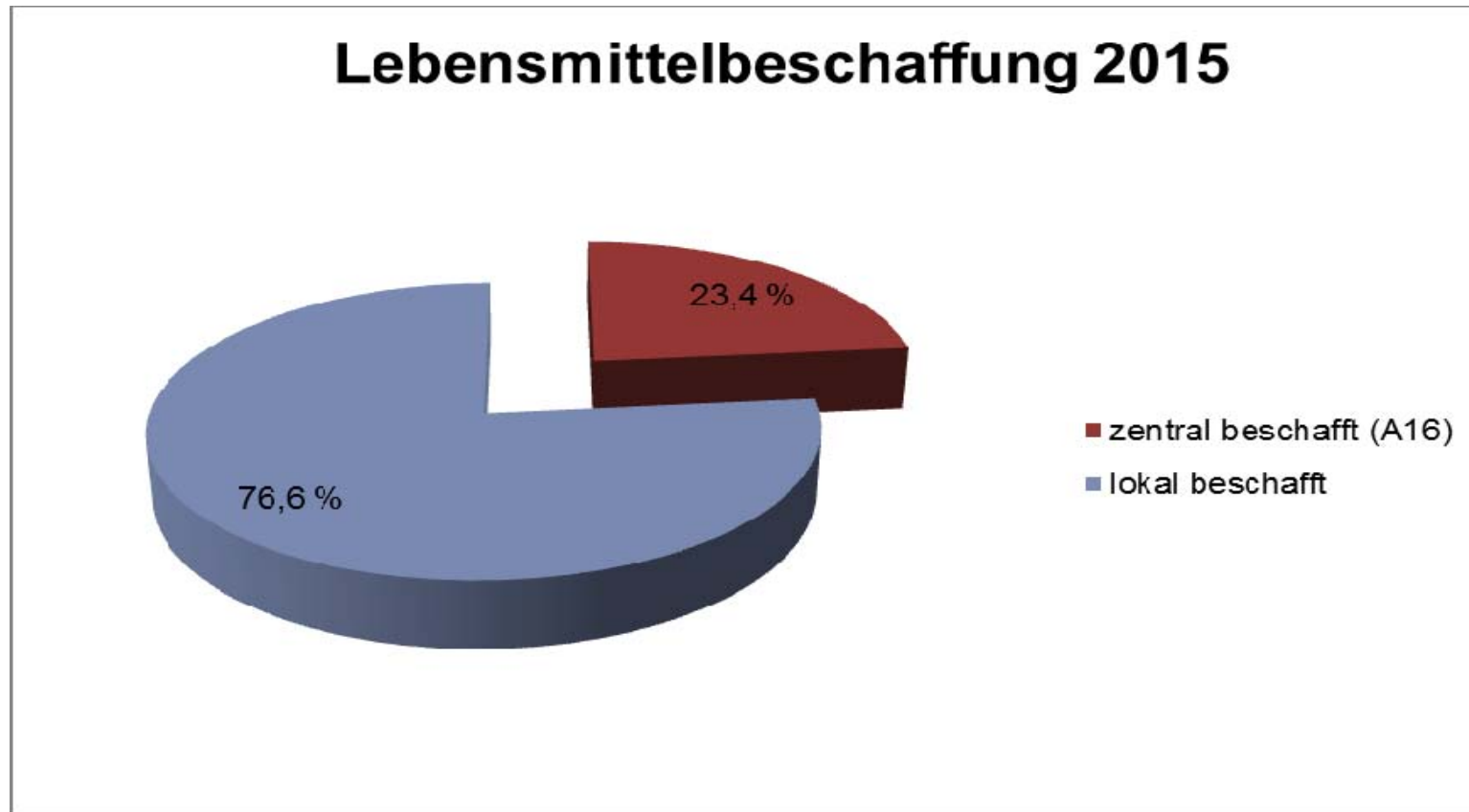

\*) zentrale Lebensmittelausschreibung, aber auf 5 Regionenlose aufgeteilt, d.h. die lokalen, regionalen Bedürfnisse der Kliniken werden berücksichtigt. Die 2015 erstmals landesweit durchgeführte Ausschreibung für Milch- und Molkereiprodukte wurde auf „Hauslosbasis“ abgewickelt.

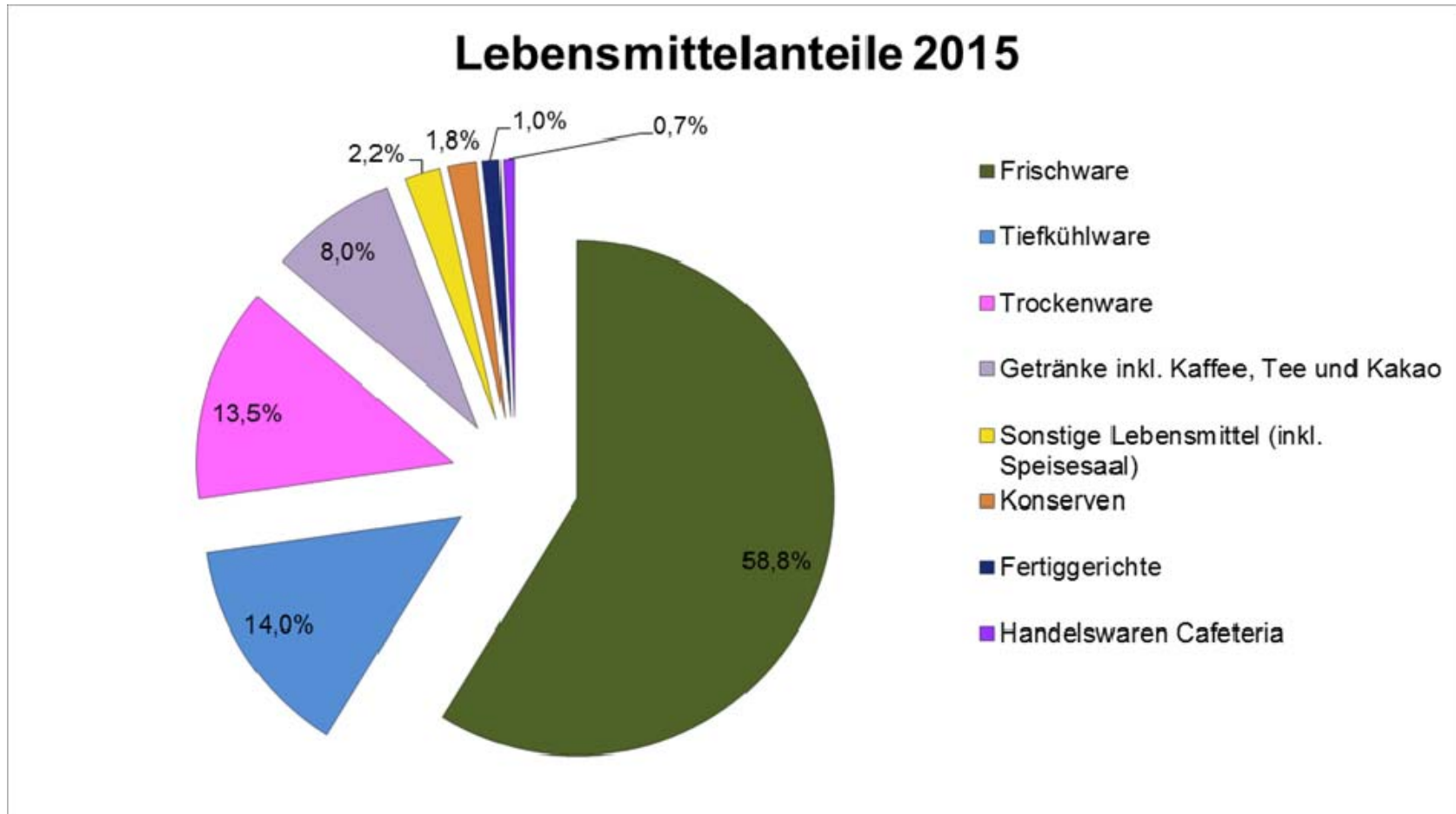



## Kennzahlen – BIO Anteil 2015 (nur Kliniken – ohne Heime)

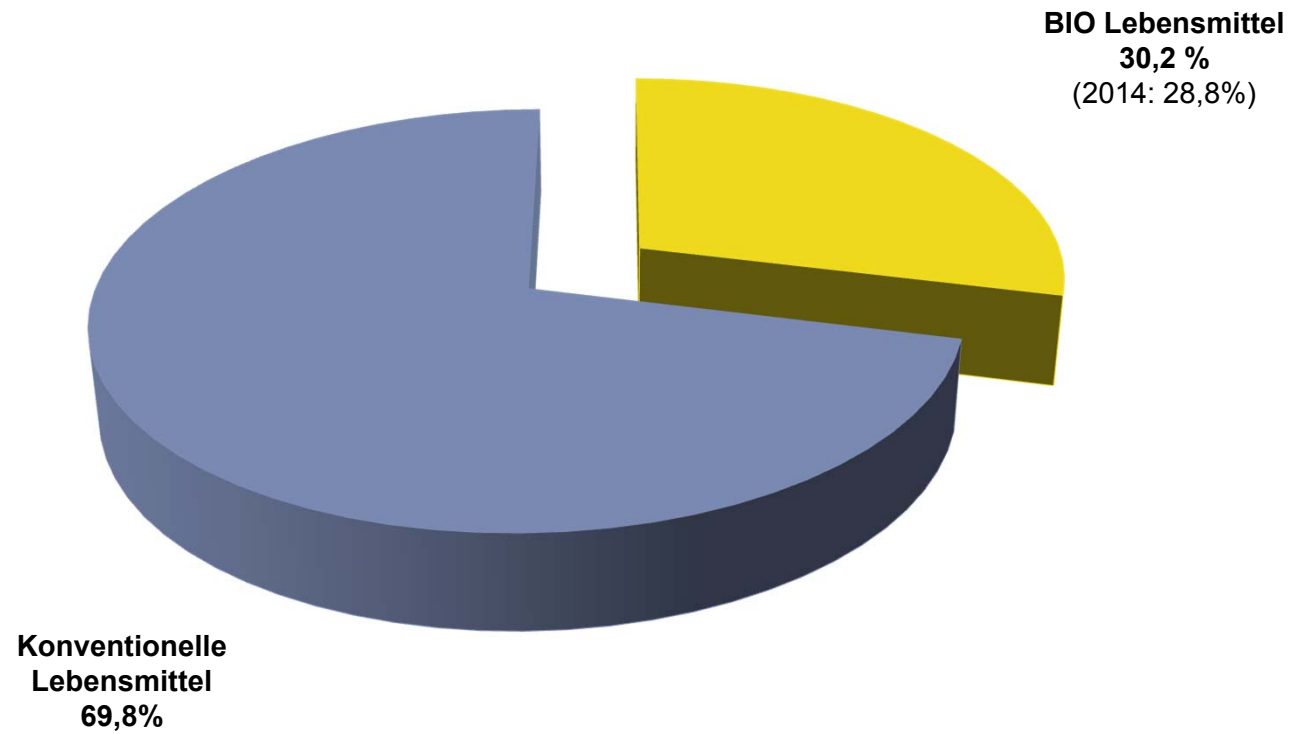

## Kennzahlen - Verlauf Bio Anteil 2004 – 2015

(nur Kliniken – ohne Heime)

Seit der Entschließung des NÖ Landtages (Antrag des Landwirtschafts-Ausschusses) im März 2001 betreffend verstärktem Einsatz von biologischen Lebensmitteln (Anteil von 25% der eingekauften Lebensmitteln) und Lebensmittel von bäuerlichen Direktvermarktern in Großküchen von öffentlichen Einrichtungen, hat sich der Bio-Anteil wie folgt entwickelt:

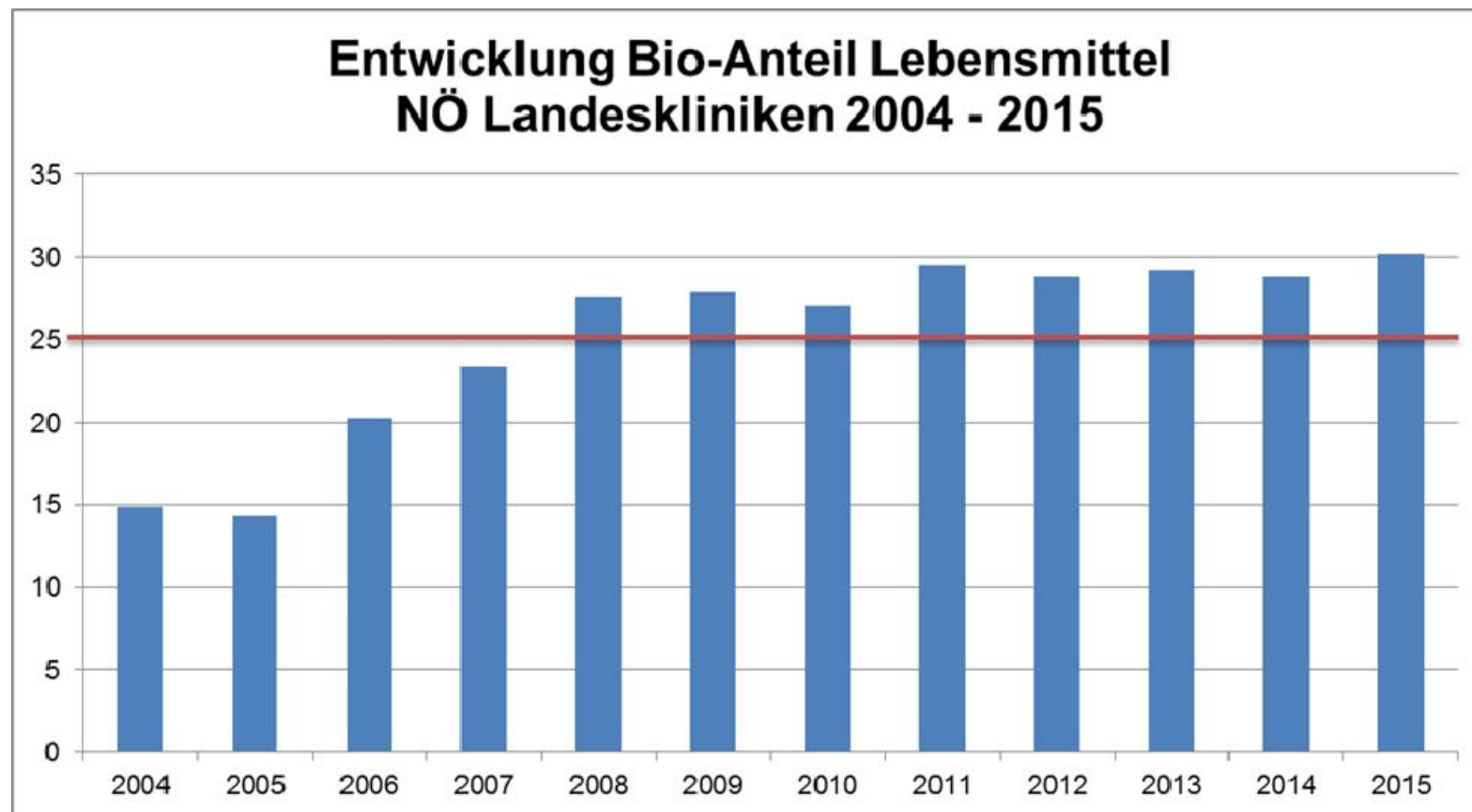

- **Lieferung von Allgemeinen Lebensmitteln** (veröffentlicht 31.10.2016)
  - Nachhaltigkeitscheck ENU
    - 30 gewählte Kriterien
    - 183 erreichte Punkte
- **Lieferung von Tiefkühlprodukten** (veröffentlicht 31.10.2016)
  - Nachhaltigkeitscheck ENU
    - 28 gewählte Kriterien
    - 149 erreichte Punkte